



18^ο ΠΑΝΕΛΛΗΝΙΟ ΣΥΝΕΔΡΙΟ ΙΧΘΥΟΛΟΓΩΝ

ΥΔΡΟΒΙΟΙ ΒΙΟΛΟΓΙΚΟΙ ΠΟΡΟΙ:
ΑΝΑΔΕΙΞΗ-ΠΡΟΣΤΑΣΙΑ-ΒΙΩΣΙΜΗ ΑΝΑΠΤΥΞΗ

3-6

ΝΟΕΜΒΡΙΟΥ 2022

ΜΕΣΟΛΟΓΓΙ

ΔΙΟΙΚΗΤΗΡΙΟ Π.Ε. ΑΙΤΩΛΟΑΚΑΡΝΑΝΙΑΣ

ΘΕΜΑΤΙΚΕΣ ΕΝΟΤΗΤΕΣ

- ΑΛΙΕΙΑ & ΘΑΛΑΣΣΙΑ ΟΙΚΟΣΥΣΤΗΜΑΤΑ
- ΕΣΩΤΕΡΙΚΑ ΥΔΑΤΑ & ΠΑΡΑΚΤΙΑ ΖΩΝΗ
- ΥΔΑΤΟΚΑΛΛΙΕΡΓΕΙΕΣ, ΕΜΠΟΡΙΑ
& ΜΕΤΑΠΟΙΗΣΗ ΑΛΙΕΥΤΙΚΩΝ ΠΡΟΙΟΝΤΩΝ

ΠΡΟΓΡΑΜΜΑ ΣΥΝΕΔΡΙΟΥ

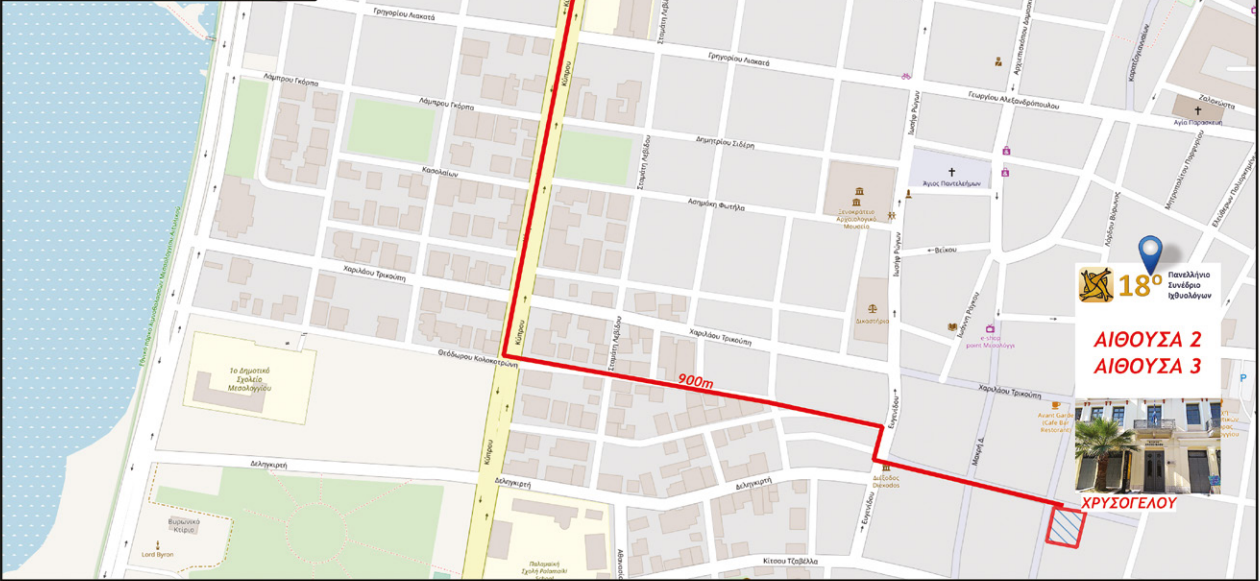
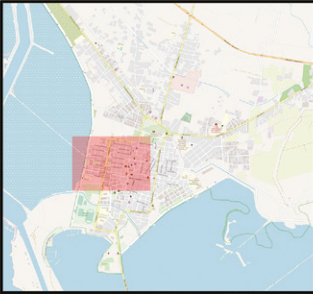

ΠΕΜΠΤΗ 3/11

	ΑΙΘΟΥΣΑ 1	ΑΜΦΙΘΕΑΤΡΟ	
11:00		ΥΠΟΔΟΧΗ ΣΥΝΕΔΡΩΝ-ΕΓΓΡΑΦΕΣ	
12:00-14:00	Παρουσίαση αποτελεσμάτων προγράμματος "FRESQO"		
14:15-15:00	ΠΡΟΩΘΗΤΙΚΟ ΥΛΙΚΟ ΕΠΑΛ 2014-2020		
17:00		ΠΡΟΣΕΛΕΥΣΗ	
17:30-20:30		<p>ΠΡΟΕΔΡΕΙΟ: Κ. ΚΟΥΤΣΙΚΟΠΟΥΛΟΣ - Γ. ΚΑΤΣΕΛΗΣ - Δ. ΒΑΤΣΟΣ</p> <p>Έναρξη-Χαιρετισμοί-Ομιλίες</p> <p>Βράβευση τιμώμενου προσώπου (Δρ. Αργύρης Καλλιανιώτης)</p> <p>Προσκεκλημένος ομιλητής: Κορδόσης Νίκος: Μεσολόγγι - Στην αγκαλιά μιας λιμνοθάλασσας και δύο αλυκών.</p> <p>Προσκεκλημένος ομιλητής: Γ. Παπαθεοδώρου: Τα απορρίμματα στις Ελληνικές Θάλασσες: Εντοπισμός, αξιολόγηση και δράσεις περιορισμού τους</p>	
20:30		ΔΕΞΙΩΣΗ	

	ΑΙΘΟΥΣΑ 1	ΑΙΘΟΥΣΑ 2	ΑΙΘΟΥΣΑ 3
09:00-11:00	Υδατοκαλλιέργειες, Εμπορία και Μεταποίηση Αλιευτικών προϊόντων ΠΡΟΕΔΡΕΙΟ: ΒΟΥΛΓΑΡΙΔΟΥ-ΤΣΙΓΓΕΝΟΠΟΥΛΟΣ	Αλιεία και Θαλάσσια Οικοσυστήματα ΠΡΟΕΔΡΕΙΟ: ΑΝΕΖΑΚΗ- ΤΣΙΚΛΗΡΑΣ	Εσωτερικά ύδατα και Παράκτια Ζώνη ΠΡΟΕΔΡΕΙΟ: ΔΗΜΗΤΡΙΟΥ-ΚΑΤΣΕΛΗΣ
09:00-09:15	Το <i>Vibrio harveyi</i> ως κύριο αίτιο δονακίωσης στην Ελληνική ιχθυοκαλλιέργεια. Α. Τρίγκα, Π. Καθάριος	Κατηγορία «Φαγκριά-Μερτζάνια»: Αύξηση αλιευτικών πόρων, ή αφορμή για σκέψεις; Δ.Κ. Μουτοπούλος, Β. Κετσιλής - Ρίνης, Κ. Κουτσικόπουλος, Γ. Κλαδάς	Εγκατάσταση και ανάπτυξη του πολύχαιτου <i>Ficoromatus enigmaticus</i> (Fauvel, 1923) στη λιμνοθάλασσα Προκόπου. Α.Β. Ντζουμάνη, S. Faulwetter, Κ. Κουτσικόπουλος, Π. Αβραμίδης, Α. Ράμφος
09:15-09:30	Ανάπτυξη ορθών πρακτικών διαχείρισης βιοεναπόθεσης γόνου του επαπειλούμενου είδους <i>Rinna nobilis</i> στις εγκαταστάσεις υδατοκαλλιεργιών. Μ. Ντούνη, Δ. Τσότσιος, Α. Πλατύ, Ι. Θεοδώρου	Βαθυμετρική και γεωγραφική κατανομή του Μοσχοχτάποδου <i>Eledone moschata</i> (Lamarck 1798) στο Βόρειο Αιγαίο. Γ. Γκιταράκος, Κ. Τουλούμης, Μ. Κουτράκης	Φωλεοποίηση του ηλιόψαρου <i>Leromis gibbosus</i> (Linnaeus, 1758), στην Τεχνητή Λίμνη Πηγών Αωού. Α. Ζίου, Α.Σ. Δουληγέρη, Α. Κοράκης, Α. Σταγκιογιάννης, Α. Καραμπίνα, Δ.Κ. Μουτόπουλος, Γ. Κατέλης
09:30-09:45	Το πρώτο γονιδίωμα σε επίπεδο χρωμοσώματος για τον κρανίο <i>Argyrosomus regius</i> , ενός είδους ψαριού με αυξανόμενη σημασία για την Ευρωπαϊκή βιομηχανία υδατοκαλλιέργειας. Β. Παπαδογιάννης, Τ. Μανουσάκη, J.B. Kristoffersen, Α. Τσακογιάννης, Ο. Νούσιος, Κ. Μπαταργιάς, Δ. Χατζηπλής, Κ. Τσιγγενόπουλος	Αύξηση της γλώσσας (<i>Solea solea</i> Linnaeus, 1758) στο Θρακικό Πέλαγος: Μια καινοτόμα προσέγγιση για την εκτίμηση της πρώτης ηλιακής κλάσης. Ι. Δημητριάδης, Κ. Τουλούμης, Κ. Οφρυδοπούλου, Α. Τσιρίδης, Κ. Ευθυμιάδης, Ε. Κουτράκης	Απόδοση πιλοτικής εφαρμογής της ηλεκτραλιείας, για τη διαχείριση του εισβολικού είδους <i>Leromis gibbosus</i> (Linnaeus, 1758), στην Τεχνητή Λίμνη Πηγών Αωού. Α. Ζίου, Α.Σ. Δουληγέρη, Α. Κοράκης, Ν. Κυριαζής, Ν. Πέτσος, Δ.Κ. Μουτόπουλος, Γ. Κατέλης
09:45-10:00	Ανάλυση πατρότητας και εκτίμηση γενετικών παραμέτρων σε διαφορετικά αναπτυξιακά στάδια στον κρανίο <i>Argyrosomus regius</i> . Α. Τσιουλή, Σ. Οικονόμου, Δ. Χατζηπλής, Δ. Τσαπάρης, Κ. Τζόκας, Ν. Κατριμπούζας, Λ. Παπαχαρίσης, Κ. Μπαταργιάς, Κ. Τσιγγενόπουλος	Ανάλυση χάσματος στη βιολογική πληροφορία των θαλάσσιων θηλαστικών, ερπετών και πτηνών στη Μεσόγειο Θάλασσα. Ε. Κούφαλης, Ε. Δασκαλάκη, Α. Τσικλήρας	Προκαταρκτικά αποτελέσματα της μελέτης της ποιότητας θαλάσσιου περιβάλλοντος στις περιοχές των υποθαλάσσιων αγωγών των Βιολογικών Καθαρισμών Καβάλας και Παλμού. Ν. Καμίδης, Ε. Φλωρά, Σ. Τριανταφυλλίδης, Δ. Καραμπέτσος, Ν. Σταμάτης

ΠΑΡΑΣΚΕΥΗ 4/11

	ΑΙΘΟΥΣΑ 1	ΑΙΘΟΥΣΑ 2	ΑΙΘΟΥΣΑ 3
	Υδατοκαλλιέργειες, Εμπορία και Μεταποίηση Αλιευτικών προϊόντων	Αλιεία και Θαλάσσια Οικοσυστήματα	Εσωτερικά ύδατα και Παράκτια Ζώνη
10:00-10:15	<p>Η παραγωγή μέσω παραγωγής στη θαλάσσια ιχθυοκαλλιέργεια της Ελλάδας.</p> <p>Κ. Περδικάρης, Ε. Κωνσταντινίδης, Α. Χατζόπουλος, Ι. Χεκίμογλου, Ι. Μιττάκος</p>	<p>Ποσοτικός προσδιορισμός ενδο-ειδικού και δια-ειδικού ανταγωνισμού σε βενθικά και βενθοπελαγικά είδη νηκτού του Αιγαίου Πελάγους.</p> <p>Μ. Κουσιδή, Α. Λάζαρης, Π. Περιστεράκη, Ε. Τζανάτος</p>	<p>Ιστορικές μεταβολές χρήσης γης υγροτόπων: Η περίπτωση της λιμνοθάλασσας Χαλκιοπούλου στην Κέρκυρα.</p> <p>Γ. Κλαδάς, Σ. Ψαρράς, Γ. Κατσέλης</p>
10:15-10:30	<p>Χρήση της Φασματοφωτομετρίας και της Φθορισμομετρίας για τον υπολογισμό της πυκνότητας φυτοπλακτονικών καλλιιεργειών.</p> <p>Γ. Χώτος, Δ. Αβραμίδου, Β. Μπεκιάρη</p>	<p>Αυτόματη ανάγνωση ηλικίας ωτολίθων του λυθρινιού (<i>Pagellus erythrinus</i>): Προκαταρκτικά αποτελέσματα.</p> <p>Δ.Β. Πολιτικός, Γ. Πετάρης, Α. Χατζησπύρου, Χ. Μυτιληναίου, Α. Αναστασοπούλου</p>	<p>GFCM ερευνητικό έργο για το Ευρωπαϊκό χέλι, μια Μεσογειακή συντονισμένη προσπάθεια για την κοινή προστασία και διαχείριση του αποθέματος.</p> <p>Α. Σαπουνίδης, Ş.Υ. Özdilek, E. Amilhat, M. Bdioui, L. Bendjedid, F. Caroccioni, F. Chebel, E. Derouiche, A. ElGanainy, C.F. Delgado, E. Hala, M. Herrera, C. Leone, E. Παπανικολάου, N. Patal, I. Prisco, N. Regli, M. Rescan, S. Rouidi, A. Tamer, R. Toujani, E.B. Morello, E. Ciccotti</p>
10:30-10:45	<p>Η επίδραση της αλατότητας και διαφόρων μικροφυκών ως τροφή, στην επιβίωση και γονιμότητα των αρπακτικοειδών κωπηπόδων <i>Tisbe sp.</i> και <i>Tigriopus sp.</i></p> <p>Γ. Χώτος, Ι. Φωτοδήμας</p>	<p>Πληθυσμιακή δομή του Μεσογειακού μπακαλιάρου (<i>Merluccius merluccius</i>) στο βόρειο Αιγαίο.</p> <p>Μ. Βλάχου, Α. Θεοχάρης, Χ. Ντάβαρος, Δ. Κλαουδάτος, Γ.Α. Γκάφας, Ν. Νεοφύτου, Γ. Μιχαήλ, Δ. Βαφειδης, Α. Αποστολίδης, Α. Κονίδης, Α. Εξαδάκτυλος</p>	
10:45-11:15		ΔΙΑΛΕΙΜΜΑ	
11:30-12:15		<p>ΟΜΙΛΙΑ</p> <p>«Σύγκλιση τέχνης & επιστήμης της θάλασσας» Νίνα Φραγκοπούλου</p> <p>ΠΡΟΕΔΡΕΙΟ: ΒΑΤΣΟΣ-ΚΟΥΤΣΙΚΟΠΟΥΛΟΣ</p>	

ΠΑΡΑΣΚΕΥΗ 4/11

	ΑΙΘΟΥΣΑ 1	ΑΙΘΟΥΣΑ 2	ΑΙΘΟΥΣΑ 3
12:30-15:15	Υδατοκαλλιέργειες, Εμπορία και Μεταποίηση Αλιευτικών προϊόντων ΠΡΟΕΔΡΕΙΟ: ΤΣΟΥΒΑΛΑ-ΚΛΑΔΑΣ	Αλιεία και Θαλάσσια Οικοσυστήματα ΠΡΟΕΔΡΕΙΟ: ΒΑΤΣΙΟΣ-ΜΟΥΤΟΠΟΥΛΟΣ	Εσωτερικά ύδατα και Παράκτια Ζώνη ΠΡΟΕΔΡΕΙΟ: ΤΣΙΑΝΗΣ-ΡΑΜΦΟΣ
12:30-12:45	Ανάπτυξη μοριακών δοκιμών PCR για την ανίχνευση και ποσοτικοποίηση βασικών παθογόνων βακτηρίων των ιχθύων. Ε. Αποστολίδη, Κ. Μπιτσαβά, Ε. Τσαβέα, Φ. Πυράκη, Γ. Κρέη, Ε. Μπουκουβάλα	Γενετική πληθυσμιακή μελέτη του μπακαλιάρου (<i>Merluccius merluccius</i> , L.) στη Μεσόγειο Θάλασσα με τη χρήση μιτοχονδριακού DNA. Ε. Μπέλλου, Γ. Α. Γκάφας, Δ. Βαφειδής, Α. Αποστολίδης, Δ. Κλασούδατος, Ν. Νεοφύτου, Γ. Μιχαήλ, Κ. Ροδίτη, Ι. Σαραντοπούλου, Α. Εξαδάκτυλος	Εκτίμηση εποχικών μεταβολών επιφάνειας στις φραγμαλιμένες Αώου, Πουρναρίου και Πολυφύτου με χρήση Τηλεπισκόπησης. Κ. Μυλωνά, Γ. Κατσέλης
12:45-13:00	Χρήση του όζοντος στις συσκευασίες εμπορίας του νωπού γαύρου (<i>Engraulis encrasicolus</i>) στη χώρα μας: Χημικά, μικροβιολογικά και οργανοληπτικά χαρακτηριστικά. Ε. Αποστολίδη, Χ. Παπαδημητρίου, Σ. Ζερβέας, Π. Βουτσάς, Γ. Κρέη, Ν. Σταμάτης	Πιλοτική έρευνα πεδίου 2019-2021 για την ερασιτεχνική αλιεία στις περιοχές της Ανατολικής Μακεδονίας & Θράκης, Ιονίου Πελάγους και Σαρωνικού Κόλπου: Προκαταρκτικά αποτελέσματα. Α. Παπαδόπουλος, Παρασκευή Καραχλέ, Ε. Τζόλας, Παύλος Βιδωρής, Μ. Κουτράκης	Μαζική θανάφι ψαριών στην αλιευτική εκμετάλλευση του εκβολικού συστήματος της Λίμνης Βιστωνίδας και Λιμνοθάλασσας Πόρτο Λάγος. Α. Μιρλή, Α. Σαπουνίδης, Ν. Καμίδης, Δ. Καραμπέτης, Π. Παπαδοπούλου, Μ. Κατσιαπή, Μ. Μουστάκα, Δ. Τσιάνης, Ε. Κουτράκης
13:00-13:15	Η επίδραση της έντασης φωτισμού και της αλατότητας στην καλλιέργεια δύο μικροφυκών <i>Dunaliella</i> sp. και <i>Tetraselmis</i> sp. από τις αλυκές Μεσολογίου. Γ. Χώτος, Σ. Κολυροπούλου	Ανάλυση των περιβαλλοντικών και ανθρωπογενών επιδράσεων στο οικοσύστημα του Σαρωνικού κόλπου με την ανάπτυξη της χρονικής προσομοίωσης του μοντέλου EcoraithwifEcosim (EwE). Γ. Παπαντωνίου, Ε. Λευκαδίτου, Σ. Ζερβουδάκη, Γ. Ασημακοπούλου, Μ. Στουμπούδη, Κ. Τσαγκαράκης	Επίδραση του ποτάμιου πλουμίου στη φυσικοχημική κατάσταση των παράκτιων υδάτων των εκβολών Καλαμά (Ιόνιο Πελάγος). Σ. Τριανταφυλλίδης, Δ. Καραμπέτης, Χ. Γκουμπίλη, Ν. Σταμάτης, Ν. Καμίδης
13:15-15:15		ΕΙΔΙΚΗ ΣΥΝΕΔΡΙΑ ΛΙΜΝΟΘΑΛΑΣΣΕΣ: ΠΑΡΟΝ ΚΑΙ ΜΕΛΛΟΝ ΠΡΟΕΔΡΕΙΟ: ΚΟΥΤΡΑΚΗΣ-ΠΑΡΠΟΥΡΑ ΕΙΣΗΓΗΣΕΙΣ - ΠΑΡΕΜΒΑΣΕΙΣ: • Γ. Γκίλης (Πρόεδρος Σ.Α.Σ.Ε.Λ «Στέλιος Μπαλάσης») • Κ. Ακοβιτιάτης (Τμήμα Αλιείας ΠΕ ΠΡΕΒΕΖΑΣ) • Εκπρόσωπος Γ.Διεύθυνσης Αλιείας	

ΠΑΡΑΣΚΕΥΗ 4/11

	ΑΙΘΟΥΣΑ 1	ΑΙΘΟΥΣΑ 2	ΑΙΘΟΥΣΑ 3
15:15-17:00		ΔΙΑΛΕΙΜΜΑ	
17:15-18:15	Υδατοκαλλιέργειες, Εμπορία και Μεταποίηση Αλιευτικών προϊόντων ΠΡΟΕΔΡΕΙΟ: ΒΑΝ ΧΑΜ-ΜΑΚΡΙΔΗΣ Π.	Αλιεία και Θαλάσσια Οικοσυστήματα ΠΡΟΕΔΡΕΙΟ: ΣΠΙΝΟΣ-ΣΑΠΟΥΝΙΔΗΣ	Εσωτερικά ύδατα και Παράκτια Ζώνη ΠΡΟΕΔΡΕΙΟ: ΛΕΟΝΑΡΔΟΣ-ΣΤΟΥΜΠΟΥΔΗ
17:15-17:30	Η συμβολή της Φυσιολογίας Διατήρησης στην διαχείριση της βιοεναπόθεσης εισβολικών ασκιδίων στις μυδοκαλλιέργειες λόγω της κλιματικής αλλαγής. Δ. Παπαδόπουλος, Α. Λάππος, Ι.Α. Γιάντσης, Ι. Θεοδώρου, Κ. Φειδάντσης, Β. Μιχαηλίδης	Εκτίμηση ηλικίας και παραμέτρων αύξησης του <i>Lorhlius budegassa</i> (Spinola 1807) στο Βόρειο Αιγαίο, προκαταρκτικά αποτελέσματα. Α. Χατζηνασασαίου, Α. Σαπουνίδης, Π. Παπαδοπούλου, Γ.Α. Ορφανίδης, Ε. Κουτράκης	Εκτίμηση παραμέτρων αύξησης και θνησιμότητας του μη ενδημικού είδους <i>Leromis gibbosus</i> (Linnaeus, 1758), στην τεχνητή λίμνη πηγών Αώου. Α.Σ. Δουληγέρη, Α. Ζίου, Α. Κοράκης, Ν. Κυριαζής, Ν. Πέτσης, Δ.Κ. Μουτόπουλος, Γ. Κατσέλης
17:30-17:45	Πιλοτική καλλιέργεια του χλωροφύκου <i>Chlorellanulgaris</i> σε Φωτοβιοαντιδραστήρα (ΦΒΑ) τύπου “καταρράκτη λεπτής στοιβάδας”, με τη χρήση τεχνολογίας μικρο-φυσαλίδων. Πρώτα αποτελέσματα. Α. Παπαδημητρίου, Μ.-Σ. Μέντε, Σ. Ορφανίδης	Τυπολογία των παραβάσεων της ερασιτεχνικής αλιείας στο Κεντρικό Ιόνιο. Ε. Σπίνος, Α. Παρπούρα, Μ. Χατζηγευσταθίου, Γ. Προδρομίτης, Δ.Κ. Μουτόπουλος	Προκαταρκτική εκτίμηση της δέσμευσης του άνθρακα από τα δίθυρα όστρακα του Αμβρακικού κόλπου. Κ. Τσολάκος, Ι. Θεοδώρου, Γ. Κατσέλης
17:45-18:00	Μελέτη της φαρμακοκινητικής της πραζικουαντέλης (PZQ) στην εκτρεφόμενη τσιπούρα, <i>Spraus aurata</i> . Δ. Κογιάννου, Ε. Γκολομάζου, Χ. Νικολουδάκη, Β. Βαλασαμίδα, Γ. Ρήγος	Εκτίμηση της κατάστασης τεσσάρων μη-αυτόχθονων ειδών σε Ελλάδα και Κύπρο: Προκαταρκτικά αποτελέσματα. Β. Μηνασίδης, Α.Σ. Δουληγέρη, Α. Καμινάς, Α. Ζίου, Π. Κλείτου, Ι. Γιώβος, Ν. Δούμπας, Δ.Κ. Μουτόπουλος	Εκτίμηση της ηλικίας και της ανάπτυξης του προστατευόμενου δίθυρου <i>Pinna nobilis</i> (πίνα) από τρεις Ελληνικούς ημίκλειστους κόλπους: Προκαταρκτικά αποτελέσματα. Κ. Τσολάκος, Ι. Θεοδώρου, Γ. Κατσέλης
18:00-18:15	Η επίδραση της χρήσης του κωπηπόδου <i>Acaftia tonsa</i> τις πρώτες ημέρες της νυμφικής εκτροφής στην οντογένεση του σκελετού και τις σκελετικές παραμορφώσεις στο μαγιάτικο <i>Seriola dumerilli</i> . Κ. Λούφη, Δ. Σφακιανάκης, Π. Μακρίδης	Μοντελοποίηση του ενδιαίτηματος της κουτσομούρας (<i>Mullus barbatus</i>) κάνοντας χρήση ακουστικών χαρακτηριστικών του πυθμένα και περιβαλλοντικών παραμέτρων. Μ. Κοσμαρίκου, Ζ. Καπελώνης, Κ. Τσαγκαράκης, Β. Βαλαβάνης, Κ. Τουλούμης, Ε. Κουτράκης, Α. Μαχιάς,	Διερεύνηση των τροφικών προτύπων της Ιχθυοπανίδας των Εσωτερικών Υδάτων της Ελλάδας σε πολλαπλά χωρικά επίπεδα. Γ. Βαγενάς, Α. Οικονόμου, Π.Κ. Καραχλέ, Μ.Θ. Στουμπούδη

ΠΑΡΑΣΚΕΥΗ 4/11

	ΑΙΘΟΥΣΑ 1	ΑΙΘΟΥΣΑ 2	ΑΙΘΟΥΣΑ 3
	Υδατοκαλλιέργειες, Εμπορία και Μεταποίηση Αλιευτικών προϊόντων	Αλιεία και Θαλάσσια Οικοσυστήματα	Εσωτερικά ύδατα και Παράκτια Ζώνη
18:30-20:00		WORKSHOP: Η υδρόβια επιστήμη υπό το πρίσμα του Citizen science (ύστερα από δήλωση συμμετοχής)	ΒΙΒΛΙΟΠΑΡΟΥΣΙΑΣΗ : Τι είναι για σένα η Αλιευτική Πολιτιστική Κληρονομιά; Μυλωνά Δ., Κουτράκης Μ., Γκουμπίλη Χ., Τσαντηρόπουλος Α., Α. Σαπουνίδης. ΕΛΓΟ Δήμητρα, 2022 Παρουσίαση: Κουτράκης Μ.

ΣΑΒΒΑΤΟ 5/11

	ΑΙΘΟΥΣΑ 1	ΑΙΘΟΥΣΑ 2	ΑΙΘΟΥΣΑ 3
<u>09:00-11:30</u>	Υδατοκαλλιέργειες, Εμπορία και Μεταποίηση Αλιευτικών προϊόντων ΠΡΟΕΔΡΕΙΟ: ΑΚΟΒΙΠΙΩΤΗΣ- ΘΕΟΔΩΡΟΥ	Αλιεία και Θαλάσσια Οικοσυστήματα ΠΡΟΕΔΡΕΙΟ: ΧΡΙΣΤΟΠΟΥΛΟΣ-ΤΖΑΝΑΤΟΣ	
09:00-09:15	Χαρτογράφηση δυναμικών θέσεων επέκτασης μεσογειακής ιχθυοκαλλιέργειας σε κλωβούς, στην Ελληνική παράκτια ζώνη. Γ. Κασέλης, Κ. Τσολάκος	Σύγχρονες αντιλήψεις για την επίπτωση επιλεγμένων χωροκατακτητικών ξενικών ειδών ιχθύων στο αλιευμα, τα εργαλεία και την οικονομία της παράκτιας αλιείας: Προκαταρκτικά αποτελέσματα. Γ. Κονδυλάτος, Δ. Μαυρουλέας, Κ. Καλαεντζής, Α. Κονίδης	
09:15-09:30	Αποτίμηση του βακτηριακού προφίλ σε ιχθυοκαλλιέργειες με τη χρήση γονιδιωματικών τεχνολογιών. Μ. Κυρίτση, Α. Τσουρέκη, Κ. Κουκάρας, Σ. Μιχαηλίδου, Γ. Κρέη, Α. Αργυρίου	Προκαταρκτική μελέτη της αναπαραγωγικής βιολογίας του εισβολικού ψαριού <i>Lagocerhalus scleratus</i> , <i>Tetraodontidae</i> , Gmelin 1789, <i>silver-cheeked toadfish</i> , λαγοκέφαλος. Μ. Γιαννουλάκη, Κ. Μαρκάκης, Ε. Σχισμένου, Γ. Χρηστίδης, Π. Περιστερράκη, Σ. Σωμαράκης	Παρουσίαση Προγράμματος Sea2Sea (9:00-10:00)

ΣΑΒΒΑΤΟ 5/11

	ΑΙΘΟΥΣΑ 1	ΑΙΘΟΥΣΑ 2	ΑΙΘΟΥΣΑ 3
	Υδατοκαλλιέργειες, Εμπορία και Μεταποίηση Αλιευτικών προϊόντων	Αλιεία και Θαλάσσια Οικοσυστήματα	
09:30-09:45	Κατανομή των λιπαρών οξέων στις κατηγορίες λιπιδίων στο μυϊκό ιστό του γαύρου (<i>Engraulis encrasicolus</i> , Lineus 1758). Ε. Αποστολίδη, Μ. Χαρικλέους, Α. Τσιτσάκη, Σ. Ζερβέας, Ν. Σταμάτης, Γ. Κρέη	Οικονομικές επιπτώσεις του εισβολικού ψαριού <i>Lagocerphalus scleratus</i> , <i>Tetraodonidae</i> , Linnaeus 1758, λαγοκέφαλος στην παράκτια αλιεία της Κρήτης: Προκαταρκτικά αποτελέσματα. Γ. Χρηστίδης, Ε. Μπατζιάκας, Π. Περιστεράκη, Σ. Σωμαράκης, Γ. Τσερπές	
09:45-10:00	Προκαταρκτικά αποτελέσματα εμπορικής διακίνησης ενός νέου προϊόντος διθύρου: Το μη-αυτόχθονο στρειδόκτενο <i>Pinctada radiata</i> . Δ.Κ. Μουτόπουλος, Β. Μηνασίδης, Α. Ζίου, Α.Σ. Δουληγέρη, Γ. Κατσέλης, Ο. Αναγνώπουλος, Ν. Μπουρδανιώτης, Ι.Α. Θεοδώρου	Οικολογία του λεοντόπαρου <i>Pterois miles</i> (Bennett, 1828) στις παράκτιες περιοχές της δυτικής Ελλάδας. Α. Σαμουρδάνη, Β. Κετσιλής - Ρίνης, Μ. Κουτσίδα, Α.-Π. Λάζαρης, Π. Περιστεράκη, Ε. Τζανάτος	
10:00-10:15	Οικονομοτεχνική ανάλυση εμπορικής αξιοποίησης του στρειδόκτενου <i>Pinctada radiata</i> (Leach 1814). Ι. Κιλτζίδης, Ν. Μπουρδανιώτης, Ο.Ν. Αναγνώπουλος, Ε. Παπαναστασίου, Ι. Α. Θεοδώρου	Μελέτη της διατροφής του αλλόχθονου είδους καλαμαριού <i>Sepioteuthis cf. lessoniana</i> στην Κρήτη με ανάλυση μετακωδικοποίησης DNA. Ρ. Αλ Μπελμπέσι, J.-B. Kristoffersen, Π. Περιστεράκη, Π. Κασσιπίδης	
10:15-11:30	ΕΙΔΙΚΗ ΣΥΝΕΔΡΙΑ «ΥΔΑΤΟΚΑΛΛΙΕΡΓΕΙΕΣ-ΠΟΑΥ: 10 χρόνια προσπαθειών, Προκλήσεις 2023: Ενέργεια και αυξήσεις τιμών πρώτων υλών» ΠΡΟΕΔΡΕΙΟ: ΚΑΤΣΕΛΗΣ-ΠΕΡΔΙΚΑΡΗΣ ΕΙΣΗΓΗΤΕΣ: Κολιός Π. Ανταμαρ Αργυρού Ι., NAYS Εκπρόσωπος Γ. Διεύθυνσης Αλιείας	ΕΙΔΙΚΗ ΣΥΝΕΔΡΙΑ «ΑΛΙΕΥΤΙΚΟΣ ΤΟΥΡΙΣΜΟΣ» ΠΡΟΕΔΡΕΙΟ: ΑΝΕΖΑΚΗ-ΣΠΙΝΟΣ ΕΙΣΗΓΗΤΕΣ: - Αλιείς που δραστηροποιούνται στον Αλιευτικό Τουρισμό - Εκπρόσωπος Γ. Διεύθυνσης Αλιείας	
11:30-12:00		ΔΙΑΛΕΙΜΜΑ	

ΣΑΒΒΑΤΟ 5/11

	ΑΙΘΟΥΣΑ 1	ΑΙΘΟΥΣΑ 2	ΑΙΘΟΥΣΑ 3
12:00-12:45		<p>ΟΜΙΛΙΑ: «Επίδραση της υπερθέρμανσης των ωκεανών στην πρωτογενή παραγωγή και την τροφική πυραμίδα» Διονύσιος Ραϊτσός ΠΡΟΕΔΡΕΙΟ: ΚΟΥΤΣΙΚΟΠΟΥΛΟΣ - ΚΑΤΣΕΛΗΣ</p>	
<u>13:00-15:30</u>	<p>Υδατοκαλλιέργειες, Εμπορία και Μεταποίηση Αλιευτικών προϊόντων ΠΡΟΕΔΡΕΙΟ: ΧΑΤΖΗΑΘΑΝΑΣΙΟΥ - ΧΑΤΖΗΕΥΣΤΑΘΙΟΥ Μ.</p>	<p>Αλιεία και Θαλάσσια Οικοσυστήματα ΠΡΟΕΔΡΕΙΟ: ΤΣΟΥΒΑΛΑ-ΚΟΥΤΡΑΚΗΣ</p>	
13:00-13:15	<p>Η επίδραση του ογκομετρικού ρυθμού οξείδωσης της αμμωνίας (VTR) στην απόδοση και λειτουργία ενός συστήματος ενυδρείων με υφάλμυρο νερό. Ε. Μαρδόγλου, Α. Αναστασιάδης, Ι. Κουτράκης, Χ.Ε. Κουλοπούλου, Ζ.Α. Στέφα, Μ. Περτέση, Ν. Φουσέκης, Ε. Μεντέ, Ν. Βλάχος</p>	<p>Η ετερογένεια στη χρήση των αλιευτικών εργαλείων για τα έτη 2017-2021. Λ. Τσιρίδης, Α. Αδαμίδου, Κ. Τουλούμης, Μ. Κουτράκης</p>	
13:15-13:30	<p>Εποχικές αλλαγές του ενεργειακού προφίλ στο εκτρεφόμενο είδος <i>Ragrus ragrus</i>. Β. Μακρή, Κ. Φειδάντης, Ι.Α. Γιάντσης, Κ. Ναθαναηλίδης, Β. Μιχαηλίδης</p>	<p>Χρωροχρονική μεταβολή του Ελληνικού αλιευτικού στόλου για την περίοδο 1991-2021 με τη χρήση του προγράμματος KAMviewer. Λ. Τσιρίδης, Α. Παπαδοπούλου, Κ. Τουλούμης, Α. Αδαμίδου, Ε. Κουτράκης</p>	<p>Παρουσίαση αποτελεσμάτων προγράμματος H2020 EcoScope (13:00-14:00)</p>
13:30-13:45	<p>Επίδραση της διατροφικής χορήγησης των μυκοτοξινώνδεοξυνιβαλενόλης και φουμονισίνης Β1 σε δείκτες αύξησης και υγείας σε τσιπούρα (<i>Sparus aurata</i> L.). Χ. Παπαδούλη, Σ. Βαρδαλή, Θ. Καρατζίνος, Φ. Λυκοτραφίτης, Μ. Μανιάκη, Π. Παναγιωτάκη, Δ. Κογιάννου, Χ. Νικολουδάκη, Ι. Νέγκας, Μ. Henry, Γ. Ρήγος, Ε. Γκολομάζου</p>	<p>Διαδικασίες επιλογής κατά την αλιεία με τράτα βυθού και συνέπειες στα αποθέματα και την αλιεία. Χ. Μυτιληναίου, Β. Herrmann, Δ. Μαντοπούλου-Παλούκα, Α. Sala, Π. Μεγαλοφώνου</p>	

ΣΑΒΒΑΤΟ 5/11

	ΑΙΘΟΥΣΑ 1	ΑΙΘΟΥΣΑ 2	ΑΙΘΟΥΣΑ 3
	Υδατοκαλλιέργειες, Εμπορία και Μεταποίηση Αλιευτικών προϊόντων	Αλιεία και Θαλάσσια Οικοσυστήματα	
13:45-14:00	Εστιασμένες ιστοπαθολογικές αλλοιώσεις μετά από εμβολιασμό εκτρεφόμενου λαβρακιού <i>Dicentrarchus labrax</i> (L. 1758) με δύο εμπορικά εμβόλια. Ε. Σπίνος, Κ. Πούλος, Ε. Μαρδόγλου, Β. Μπακόπουλος	Μελέτη του πολυ-εργαλειακού χαρακτήρα της ελληνικής αλιείας στο Ιόνιο Πέλαγος. Α.-Π. Λάζαρης, Π. Στάππα, Γ. Τσερπές, Ε. Τζανάτος	
14:00-14:15		Σημειακές Τροχιές και βελτίωση της υδραυλικής ανταλλαγής μέσω διαφορικής παλιρροϊκής φόρτισης. Α.Ι. Καρτσάκη, Ν.Θ. Φουρνιώτης, Α. Λαγγούσης, Γ.Μ. Χορς	
14:15-15:30	ΠΑΡΟΥΣΙΑΣΗ POSTERS		
15:30-17:30		ΔΙΑΛΕΙΜΜΑ	
17:00-19:00	ΣΥΝΕΛΕΥΣΗ ΠΑΝΕΛΛΗΝΙΟΥ ΣΥΛΛΟΓΟΥ ΙΧΘΥΟΛΟΓΩΝ		
19:00		ΑΜΦΙΘΕΑΤΡΟ ΔΙΟΙΚΗΤΗΡΙΟΥ ΠΡΟΕΔΡΕΙΟ: Κ.ΚΟΥΤΣΙΚΟΠΟΥΛΟΣ - Γ.ΚΑΤΣΕΛΗΣ - Δ.ΒΑΤΣΟΣ Απονομή Βραβείου «Π. Οικονομίδης» ΑΠΟΛΟΓΙΣΜΟΣ ΣΥΝΕΔΡΙΟΥ	

ΚΥΡΙΑΚΗ 6/11

9:30-14:00	ΕΚΠΑΙΔΕΥΤΙΚΗ ΕΚΔΡΟΜΗ
14:30	ΑΜΦΙΘΕΑΤΡΟ ΔΙΟΙΚΗΤΗΡΙΟΥ ΚΛΕΙΣΙΜΟ ΣΥΝΕΔΡΙΟΥ

ΜΕΓΑ ΧΟΡΗΓΟΙ



ΧΟΡΗΓΟΙ



ΕΜΠΟΡΟΒΙΟΜΗΧΑΝΙΚΟΣ ΣΥΛΛΟΓΟΣ
ΓΕΡΑΣ ΠΟΛΕΩΣ ΜΕΣΟΛΟΓΙΟΥ



ΣΥΝΔΕΣΜΟΣ ΑΛΙΕΥΤΙΚΩΝ ΣΥΝΕΤΑΙΡΙΣΜΩΝ ΕΛΛΗΝΙΚΩΝ ΛΙΜΝΟΘΑΛΑΣΣΩΝ "ΣΤΕΛΙΟΣ ΜΠΑΛΑΣΗΣ"



Αλιευτικός συνεταιρισμός
"Παναγία Φανερωμένη"

Αλιευτικός συνεταιρισμός
"Άγιος Στέφανος"

ΑΛΙΕΥΤΙΚΟΣ ΣΥΝΕΤΑΙΡΙΣΜΟΣ
«ΑΝΑΓΕΝΝΗΘΗ ΜΕΣΟΛΟΓΙΟΥ»
ΙΧΘΥΟΤΡΟΦΕΙΟ ΚΛΕΙΣΟΒΑΣ

ΧΟΡΗΓΟΙ ΕΠΙΚΟΙΝΩΝΙΑΣ



ΟΡΓΑΝΩΣΗ

ΣΥΝΔΙΟΡΓΑΝΩΣΗ

ΥΠΟ ΤΗΝ ΑΙΓΙΔΑ

ΥΠΟΣΤΗΡΙΞΗ

